

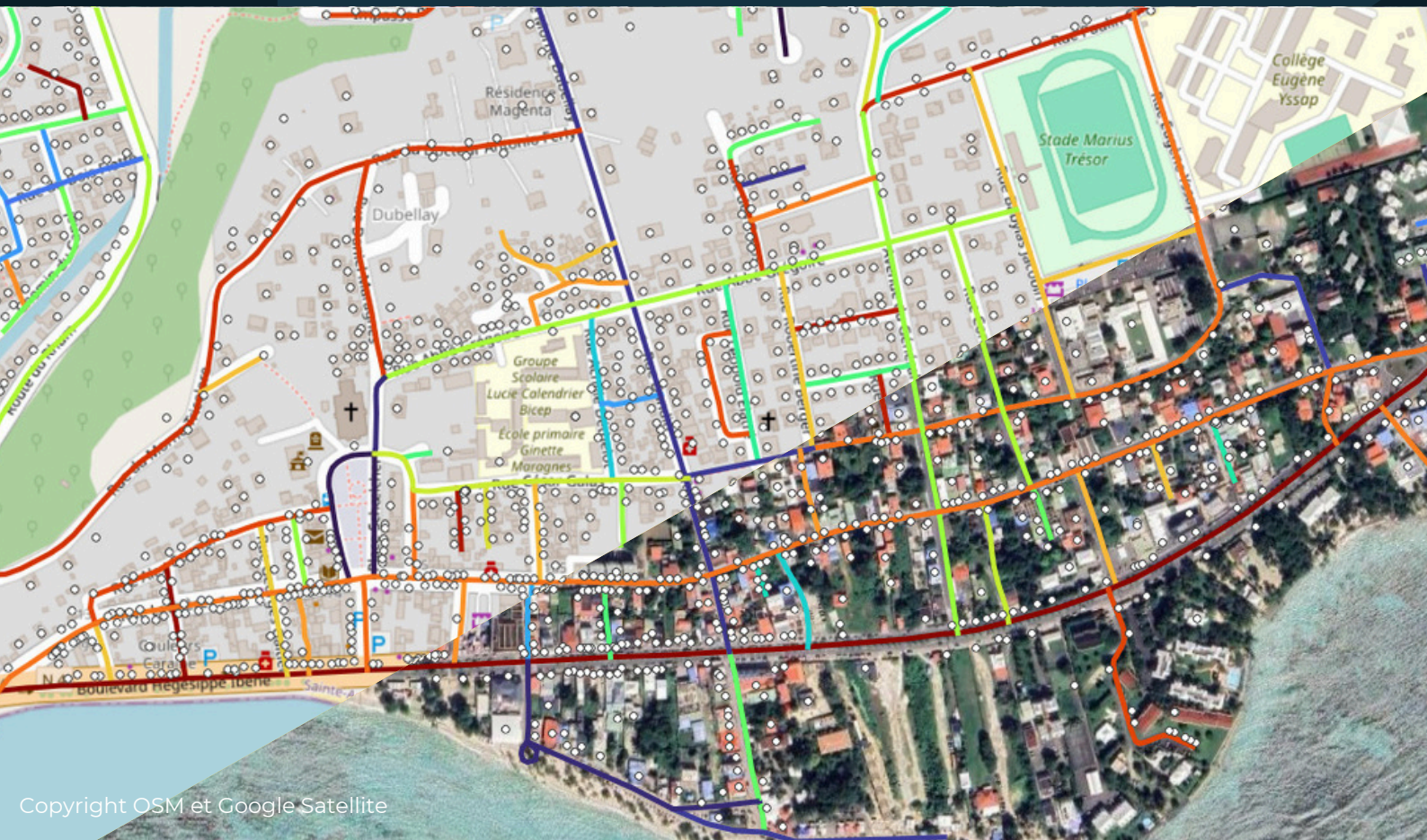

La bonne adresse !

Edenmap aide les collectivités françaises à mettre à jour leurs bases de données d'adresses et de voies

Nous déployons des services personnalisés, adaptés au contexte et aux ressources de chaque commune



Remise aux normes de l'adresse

Mise en conformité de l'adressage et intégration dans la Base Adresse Nationale

Loi 3DS de février 2022

Les communes sont responsables de l'adressage de leur territoire et sont, à ce titre, tenues de dénommer et numéroté l'ensemble de leurs voies ouvertes à la circulation publique, générer une Base Adresse Locale (BAL) géolocalisée et la publier dans la Base Adresse Nationale (BAN)

Les bénéfices d'un adressage conforme :



Notre service d'accompagnement :

Collecte des données existantes de la commune

Réunion de formation aux bonnes pratiques et présentation du diagnostic

Déplacement terrain, Intégration des corrections et mise en format BAL

Publication dans la BAN



Diagnostic



Correction avec la commune



Formation à l'outil Mes Adresses



Nos engagements :

- Accompagnement de proximité, animation de réunions et suivi post-publication
- Déplacement sur le terrain
- Pragmatisme dans la construction de la base
- Prise en compte de l'existant et du contexte local
- Formations aux bonnes pratiques de l'adressage et à la prise en main de l'outil MesAdresses

Autonomie totale de la commune en fin de prestation

Nos offres d'assistance personnalisées

Formations Métiers

Edenmap forme les agents communaux des services techniques et de l'urbanisme et/ou les élus locaux aux bonnes pratiques de l'adressage, à l'utilisation de l'outil "MesAdresses" et à l'outil SIG Q-GIS.

Engagée dans la démarche Qualiopi, nos formations sont dispensées par des experts en adressage et SIG, et adaptées aux spécificités de votre territoire.



Édition de plans de ville

Edenmap propose l'édition de plans de ville détaillés des voies (noms, sens de circulation, numéros, plans de situation et index). Selon les besoins, ces plans peuvent faciliter la localisation des commerces et entreprises et améliorer l'attractivité culturelle et touristique de la commune, avec la mise en œuvre d'outils innovants (www.balliz.fr). Ces plans sont livrés dans des formats standards, avec des outils permettant à la commune d'être autonome dans leur réédition.

Tableau de classement des voies

Le tableau de classement des voies et sa base SIG permettent un meilleur recensement du linéaire de voie pour un calcul optimisé de la Dotation Globale de Fonctionnement (DGF), désormais calculée à partir de la BD Topo®. Notre prestation inclut la production de la base SIG et la fourniture d'un tableau de classement qui recense les voies de la commune avec les informations réglementaires à mettre à jour ou d'autres informations importantes pour la commune.

ID	numéro_voie	type_voie	rech_dir	numéro_comme	commune	date_mise
9871100048	0096	AVENUE	0096	97117	La Môle	09-2025
9871100049	0096	AVENUE	0096	97117	La Môle	09-2025
9871100050	0096	AVENUE	0096	97117	La Môle	09-2025
9871100051	0096	AVENUE	0096	97117	La Môle	09-2025
9871100052	0096	AVENUE	0096	97117	La Môle	09-2025
9871100053	0096	AVENUE	0096	97117	La Môle	09-2025
9871100054	0096	AVENUE	0096	97117	La Môle	09-2025
9871100055	0096	AVENUE	0096	97117	La Môle	09-2025
9871100056	0096	AVENUE	0096	97117	La Môle	09-2025
9871100057	0096	AVENUE	0096	97117	La Môle	09-2025
9871100058	0096	AVENUE	0096	97117	La Môle	09-2025
9871100059	0096	AVENUE	0096	97117	La Môle	09-2025
9871100060	0096	AVENUE	0096	97117	La Môle	09-2025
9871100061	0096	AVENUE	0096	97117	La Môle	09-2025
9871100062	0096	AVENUE	0096	97117	La Môle	09-2025
9871100063	0096	AVENUE	0096	97117	La Môle	09-2025
9871100064	0096	AVENUE	0096	97117	La Môle	09-2025
9871100065	0096	AVENUE	0096	97117	La Môle	09-2025
9871100066	0096	AVENUE	0096	97117	La Môle	09-2025
9871100067	0096	AVENUE	0096	97117	La Môle	09-2025
9871100068	0096	AVENUE	0096	97117	La Môle	09-2025
9871100069	0096	AVENUE	0096	97117	La Môle	09-2025
9871100070	0096	AVENUE	0096	97117	La Môle	09-2025



Signalétique recyclée

Edenmap propose des plaques de rues et numéros d'habitation fabriqués à base de matériaux en plastique recyclé, à la fois éco-responsables et produits en France. Cette signalétique respecte les standards de résistance et de durabilité, et son déploiement s'inscrit dans un contexte législatif et un encadrement favorable et soucieux de l'environnement (PNAD – Plan National pour des Achats Durables).

Nos autres offres de service :

- Numérisation des documents d'urbanisme
- Production et exploitation de données routières et urbaines
- Développement de solutions logicielles de gestion de la ville

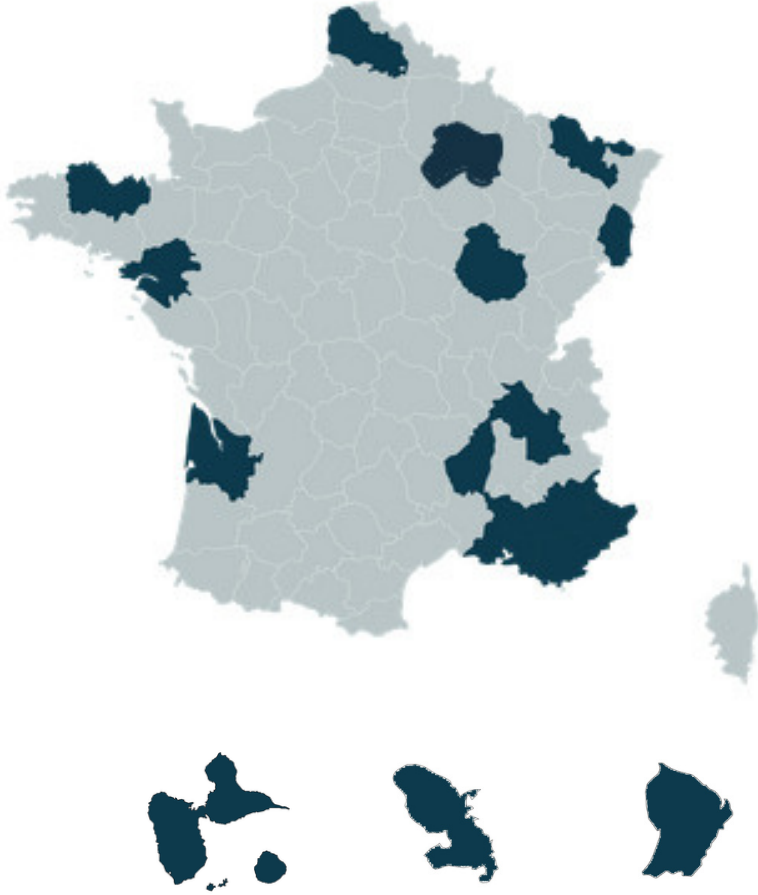

Références :

- Communes
- État (Préfectures)
- Syndicats mixtes
- Régions

**Près de 100 communes
nous font déjà
confiance**

Nous intervenons partout en France métropolitaine et dans les DROM

RETROUVEZ-NOUS :



<https://edenmap.com>

 [company/edenmap](https://www.linkedin.com/company/edenmap)

CONTACT :

15



4 4 0 0 0

Nantes

Entreprise lauréate
France 2030



Société prestataire



welcome@edenmap.com

02 28 29 18 94